

LA NAZIONE PISA

CRONACA SPORT COSA FARE EDIZIONI - COVID TOSCANA COVID: ERRORI DA EVITAR



HOME > PISA > CRONACA

Publicato il 24 novembre 2020

Prosegue la manutenzione delle strade: cantieri per asfaltatura e illuminazione

Sono partiti ieri i lavori in via Contessa Matilde, in via del Brennero il cantiere resterà aperto due mesi. Interventi anche per le zone Santa Maria, San Martino e Rigliano

 Condividi

 Tweet

 Invia tramite email

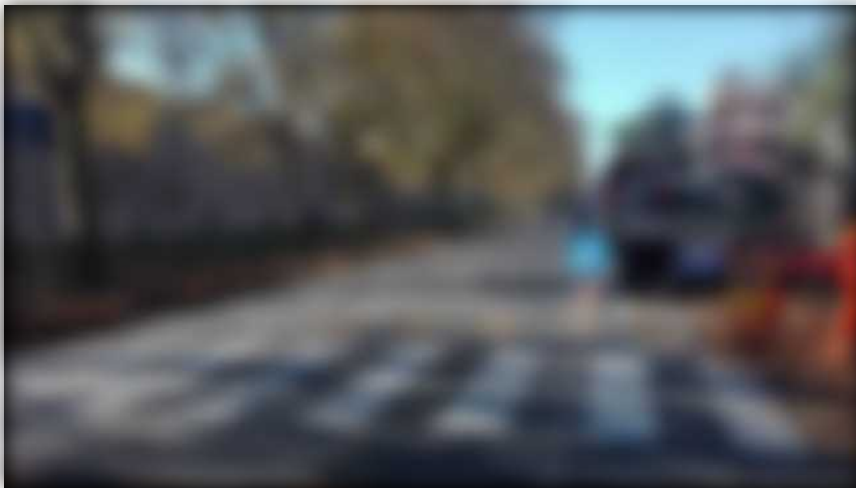

Il cantiere aperto in via del Brennero

Pisa, 24 novembre 2020 - È un programma di interventi di manutenzione stradale molto fitto quello che il Comune di Pisa intende portare avanti nelle prossime settimane. I lavori interessano, a macchia di leopardo, quasi l'intera superficie urbana: con gli ultimi cantieri aperti in ordine di tempo, infatti, si va dalla zona nord-est fino alla parte a sud, transitando anche per il centro storico. Sono infatti iniziati lunedì 23 novembre i lavori preliminari per il cantiere di via del Brennero. Questo intervento riguarda il tratto compreso tra Largo del Parlascio e Porta San Zeno: nello specifico si provvederà alla rimozione e alla sostituzione dei pali e dei corpi illuminanti lungo la strada. Il progetto prevede la rimozione delle lampade esistenti e l'installazione di lampade "testa palo" con contestuale implementazione di sette pali. Lo stesso intervento riguarderà il lato nord di via del Brennero. Il cantiere resterà aperto per circa due mesi.

L'intervento (appalto affidato alla ditta STIL srl di Livorno, con l'esecuzione in subappalto delle opere stradali alla ditta Fratelli Berti di Livorno) ha preso il via dall'intersezione di via del Brennero con via Bianchi fino all'intersezione che collega con l'arco di San Zeno. "Questo cantiere - commenta l'assessore ai Lavori Pubblici Raffaele Latrofa - andrà a migliorare la visibilità della via del Brennero, importante arteria della nostra città, dando una risposta concreta a chi da anni lamentava una

POTREBBE INTERESSARTI ANCHE

CRONACA

Bollettino Coronavirus di oggi. Contagi Covid in Italia del 24 novembre

CRONACA

Femminicidi 2020, Conte: "Triplicati nel corso del lockdown, uno ogni 3 giorni". Il video

CRONACA

Paola Turci: "Il femminismo vuol dire uguaglianza"

POTREBBE INTERESSARTI ANCHE

CRONACA

Influenza, dal vaccino ai sintomi: cosa è vero e cosa è falso

scarsa illuminazione della strada. Abbiamo intercettato un finanziamento statale finalizzato all'efficientamento energetico, che ci permetterà fino al 2024 di disporre di fondi aggiuntivi da investire nel potenziamento e nel rinnovamento del sistema dell'illuminazione pubblica: un investimento di quest'anno di poco meno di 100 mila euro a fronte di un finanziamento di 850mila euro per i prossimi anni".

Contestualmente all'intervento in via del Brennero, e contemplati nello stesso appalto, sono previsti interventi di efficientamento energetico di porzioni degli impianti di pubblica illuminazione anche in zona San Martino, zona Santa Maria e Zona Riglione. Qui, dove possibile, invece della completa sostituzione dei corpi illuminanti potrebbero essere utilizzati kit di refitting che permettono di recuperare e valorizzare le lanterne storiche esistenti. Alcune delle strade interessate dai lavori sono via Villa Glori, Via Toselli e Via Risorgimento.

Sempre dalla giornata di lunedì 23 novembre sono partiti i lavori per riasfaltare via Contessa Matilde, lungo tutto il tratto che va dalla rotonda con via Cammeo-via Pietrasantina fino all'incrocio con via Bianchi ai Bagni di Nerone. Nell'arco di questa settimana gli operai di Avr, coordinati da Pisamo, provvederanno a scarificare la corsia di via Contessa Matilde lato mura, per poi procedere immediatamente con la stesura del nuovo manto di asfalto. I lavori vengono eseguiti in stati di avanzamento in modo da chiudere al traffico di volta in volta il tratto di strada interessato dal cantiere. All'inizio della prossima settimana gli operai sposteranno il cantiere all'incrocio con via Luigi Bianchi davanti ai bagni di Nerone, dove lavoreranno in orario serale e notturno per creare meno disagi possibili al traffico cittadino, dato che si tratta di un incrocio nevralgico. Per consentire lo svolgimento dei lavori da lunedì 23 a giovedì 26 novembre sono previsti provvedimenti temporanei di viabilità e sosta su via Contessa Matilde dalle ore 8 alle 17. È disposto il restringimento di carreggiata e il senso unico alternato regolato da movieri, l'interruzione della pista ciclabile e il divieto di sosta con rimozione coatta su ambo i lati nell'area di intervento.

Il programma prevede l'asfaltatura, la sistemazione dei cordoli, il rifacimento della segnaletica orizzontale, la manutenzione di cavi e quadri elettrici. L'importo totale stanziato dal Comune di Pisa per il progetto è di 98.140,04 euro, somma che l'Amministrazione ha ottenuto come finanziamento dal ministero degli Interni.

Andrea Martino

CRONACA

Sci e apertura impianti, Locatelli (Cts): "Incompatibile con questi numeri Covid"

CRONACA

Zona arancione e rossa: rinnovate le misure per tre regioni e Bolzano