

INTERROGAZIONE A RISPOSTA SCRITTA

OGGETTO: Pubblica illuminazione incrocio Via Mazzini - Via Manzoni

Il sottoscritto consigliere comunale Raffaele Latrofa

VISTO

- i sopralluoghi effettuati in varie sere del mese di gennaio (dalle ore 20.00 in poi) insieme ad alcuni rappresentanti delle attività commerciali della zona, durante i quali ha constatato lo **stato di non funzionamento dell'impianto della pubblica illuminazione all'incrocio delle vie: Mazzini, D'Azeglio, Cottolengo e Manzoni**;
- che tale guasto mette a serio repentaglio la sicurezza e l'incolumità degli abitanti della zona e dei titolari ed impiegati degli esercizi commerciali che la sera dopo la chiusura delle attività devono tornare a casa spesso con l'incasso di giornata;
- la crescita, nella zona, di fenomeni di criminalità testimoniati da numerosi interventi, su chiamata dei cittadini, effettuati dalle forze dell'ordine negli ultimi anni;
- il serio rischio che corre un pedone di essere investito attraversando la strada da auto che sopraggiunge a forte velocità, visto che senza illuminazione stradale il raggio di luce dei soli fari non permette di vedere a lunga distanza.

INTERROGA

l'assessore competente chiedendo:

- se gli uffici preposti sono a conoscenza di questa criticità dell'impianto di pubblica illuminazione;
- di dare disposizioni immediate per la **verifica e soprattutto la risoluzione del guasto all'impianto** e se necessario di **integrare l'impianto con corpi illuminanti che rendano sicura la zona.**

Al fine di rendere più chiari i motivi dell'interrogazione si allegano nel seguito fotografie dei luoghi scattate il 27 Gennaio 2014 ore 20.00.

Pisa, 3 Febbraio 2014

Il Consigliere Comunale

Raffaele LATROFA





Foto1 Spalle a Via D'Azeglio con sguardo verso Via Mazzini. L'illuminazione dei cartelli è data dalla luce interna di un negozio.



Foto2 zona cassonetti incrocio, dove sopra è posta la lampada di illuminazione spenta strada un pò illuminata grazie alla luce lasciata accesa dagli uffici.

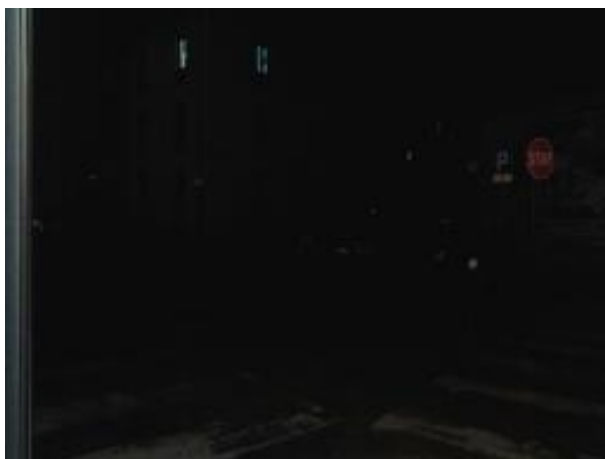

Foto3 auto che sopraggiunge da Via Manzoni :tutto intorno, nonostante i fari, rimane nel buio



Foto4 Via Cottolengo. Strada illuminata dalle luci dei negozi, che all'ora di chiusura vengono spente tutte. Come pubblica illuminazione stradale ci sono 3 lampioni al muro in questo caso spenti.

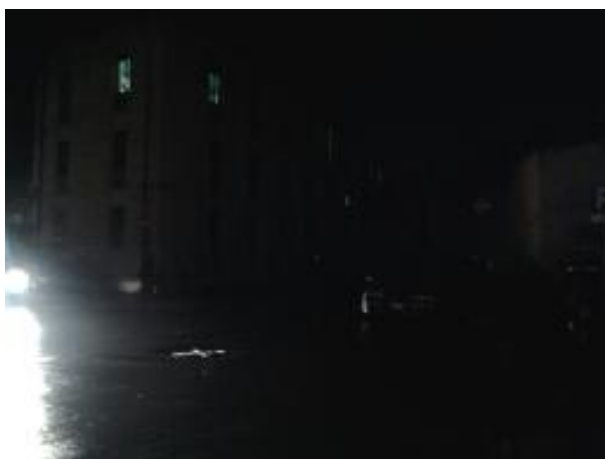

Foto5 spalle Via Mazzini con sguardo verso Via D'Azegli: le luci che danno sul marciapiede sono dei negozi. Praticamente l'unica illuminazione funzionante è quella dei negozi privati